

NIBHV

Laatste ontwikkelingen BHV-opleidingen

- Leonie Oosthof
- dr. Wiebe de Vries

© NIBHV 2011

NIBHV

Goede tijden

(van tijd tot tijd) houd die enige minuten vol.
Is het bewustzijn teruggekeerd, geef dan koffie, cognac,
of iets dergelijks.
Blijf den lieder nauwkeurig opheden, want het kan voor-

© NIBHV 2011

NIBHV

Van bewijs naar lesmateriaal

Internationale richtlijnen

European First Aid Manual

NIBHV Oosthof

Welke onderwerpen?

↓

Hoe herkennen?

↓

Welke hulp?

↓

Hoe aanbieden?



<http://www.irc.org/PageFiles/53458/IFRC%20Internationale%20first%20aid%20and%20resuscitation%20manual%2011.pdf>
<http://efam.redcross.be/ref/EFAM-Home-ENG-usa-11-2010.pdf>

© NIBHV 2011

Welke onderwerpen? NIBHV

- Statistiek
- Overlevingskansen
- Psychologisch



© NIBHV 2011

Hoe herkennen? NIBHV



© NIBHV 2011

Welke hulp? NIBHV

- *Evidence-based practice in 2006 geïntroduceerd:*
 - *Niet sterk!*
- *Nieuwe richtlijnen in 2011*

© NIBHV 2011

Strength of Guideline

NIBHV

Strength of guideline and terms used	Description and strength of evidence	Implications
Standard (****) <i>Terms: must (or must not)</i>	<ul style="list-style-type: none"> The strongest recommendation High degree of scientific certainty Supporting evidence is of excellent quality (obtained from well designed, prospective, randomised controlled studies) Anticipated benefits clearly exceed the harms. <i>Note: In some clearly identified circumstances, high-quality evidence may be impossible to obtain, but the anticipated benefits strongly outweigh the harms.</i>	Must be followed unless a clear and compelling rationale for an alternative approach is present
Recommendation (**) <i>Terms: should (or should not)</i>	<ul style="list-style-type: none"> Moderate degree of scientific certainty Based on less robust evidence (non-randomised cohort studies, case-control studies, retrospective observational studies and/or expert opinion and consensus) Anticipated benefits exceed the harms, but the quality of evidence is not as strong as above. <i>Note: Again, in some clearly identified circumstances, high quality evidence may be impossible to obtain, but the anticipated benefits outweigh the harms.</i>	Prudent to follow, but one should remain alert to new information
Option (*) <i>Terms: may, could (or not recommended)</i>	<ul style="list-style-type: none"> Results from all other evidence, publications, expert opinion, etc. The least compelling in terms of scientific evidence Define courses that may be taken when the quality of evidence is suspect, the level or volume of evidence is small or carefully performed studies have shown little clear advantage to one approach over another 	May be considered in decision-making but one should remain alert to new published evidence that clarifies the balance of benefit versus harm

© NIBHV 2011

Hoe aanleren?

NIBHV

© NIBHV 2011

De onderwerpen I

NIBHV

- Zorgen voor veiligheid
- Slachtoffer in veiligheid brengen
- Toestand van het slachtoffer beoordelen
- Bewustzijn controleren
- Ademhaling te bevestigen
- Vaststellen letsel
- Wonden sluiten
- Herkennen het risico (pijn op de borst)
- Herkennen de risico's / TIA / hersenbloeding

© NIBHV 2011

De onderwerpen II NIBHV

Eerste Hulp verlenen bij

- Bewusteloosheid zonder normale ademhaling
- Bewusteloosheid met normale ademhaling
- Verslikking
- Huidwond (schoon)water ter beschikking
- Huidwond geen (schoon)water ter beschikking
- Bloedingen
- Brandwonden
- Letsels bewegingsapparaat
- Hoofd en wervelletsels
- Vergiftiging

- Flauwte
- Insectensteek
- Hersenschudding
- Tekenbeet
- Kwallensteek
- Eikenprocessierups
- Kortademigheid
- Hyperventilatie
- Koortsstuipen
- Onderkoeling
- Oververhitting
- Diabetes
- Epilepsie
- Geamputeerd lichaamsdeel

© NIBHV 2011

De onderwerpen III NIBHV

- Uitdroging
- Oogletsels
- Buikletsel
- Tandletsel
- Slangenbeet
- Bevriezing
- Letsel op hoogte
- Duikletsel

© NIBHV 2011

NIBHV

Cursus Blended Learning NIBHV



© NIBHV 2011

Procedure voor de kandidaat NIBHV

Aanmelding via portaal (opleider)

© NIBHV 2011

NIBHV Portaal [Inloggen]

Home

WELKOM OP HET OPLEIDINGSPORTAAL VAN HET NIBHV!

Via het NIBHV-portaal kunt u online de status volgen van door u aangemelde examens. Met uw persoonlijke account kunt u altijd en overal inloggen.

Aanmeldingen en competentielijsten worden direct verwerkt.

Heeft u nog geen account? Neem dan contact met ons op om te informeren naar de mogelijkheden. Klik op [ditte link](#) om direct naar het contactformulier te gaan.

Inloggen

Gebruikersnaam:
demo@nibhv.nl

Wachtwoord:

Mijn aanmeldingsgegevens onthouden

Wachtwoord vergeten? Klik dan [hier](#) om uw wachtwoord op te vragen.

Inloggen

NIBHV portaal © 2011

© NIBHV 2011

NIBHV Portaal Welkom J Janssen | [Uitloggen]
Testopleider

Home Examen Mijn NIBHV

WELKOM, J JANSSEN

Maaik een keuze uit een van onderstaande opties.

Examen

AANMELDEN

E-Learning

AANMELDEN

Examens

BEHEREN

NIBHV portaal © 2011

© NIBHV 2011



NIBHV Portaal Welkom | Inloggen
Testopleider

Home Examen Mijn NIBHV

COMPETENTIELIJST EERSTE HULP (EH)

In dit scherm kunt u de cursisten en hun resultaten inzien. Wanneer het examen nog niet de status "Bevestigd" heeft en het examen nog niet afgenomen is, kunt u nog geen resultaten invullen maar alleen cursisten. Door op "Opslaan" te klikken zullen de wijzigingen behouden blijven. Door op "Versturen" te klikken, worden de resultaten naar het NIBHV verzonden.

Cursist	Tussen- initialen voegsel	Achternaam	Meisjesnaam	Geboorte- datum	E-mail	Aan- passen	E-Learning NEH SEHAED
1001112024	J.C.H.	de	Haas	12-11-1990	janandehaas@hotmail.nl	<input type="checkbox"/>	Inlogcode <input type="checkbox"/> <input type="checkbox"/>

© NIBHV 2011

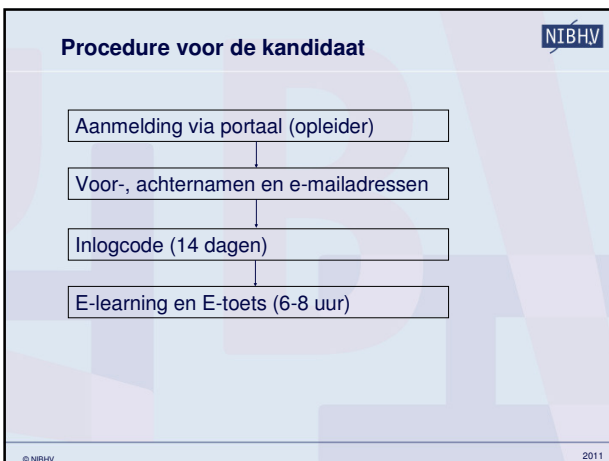

Praktijkopleiding



- 1 dag (2 dagdelen)
 - NEH: Niet Spoedeisende Eerste Hulp
 - SEH: Spoedeisende Eerste Hulp
 - B: Brandbestrijding
 - O: Ontruiming
- Competentielijst en theorie-examen
- Naslagwerk



© NIBHV

2011
